



المملكة المغربية
وزارة العدل
محكمة الاستئناف بفاس
المحكمة الابتدائية بفاس
النيابة العامة

استبيان خاص بتشغيل الأطفال خلال سنة 2014

منطوق الحكم	الضحية		التهمة	الجنسية	السن	في حالة فرار	سراح	معتقل	المهنة	اسم المتهم	أنواع المخالفات
	إناث	ذكور									
											تشغيل الأحداث في المقاولات قبل بلوغهم سن خمس عشرة سنة
											منع تشغيل أي حدث دون الثامنة عشرة في العروض العمومية المقدمة من قبل المقاولات وعدم التوفر على إذن مكتوب مسبق.
											تكليف أحداث دون الثامنة عشرة سنة بأداء ألعاب خطيرة أو القيام بحركات بهلوانية
											منع تشغيل الأحداث دون السادسة عشرة في عروض بهلوانية ألعبان أو ألعاب السرك.
											عدم التوفر عن نسخ من عقود ولادة الأحداث أو بطاقات تعريفهم الوطنية.



احصائيات حول الجرح المرتكبة في قضايا العنف ضد المرأة خلال سنة 2014

نوع القرابة									ضحايا العنف		الأشخاص المحكومين		الأشخاص المتابعون				عدد الجرائم المرتكبة	أنواع الجرائم
الغير	رب العمل	المخدوم	زوج(ة)	أخت	أخ	ابن	أم	أب	عدد الضحايا				إناث		ذكور			
									قاصرة	راشدة	إناث	ذكور	حدث	راشدة	حدث	راشد		
0	0	0	0	0	0	0	0	0	0	0	0	0	0	0	0	0	0	العنف الناتج عنه عجز يقل عن 20 يوما
27	0	0	141	0	0	0	0	0	1	146	12	111	00	21	00	147	147	العنف الناتج عنه عجز أكثر عن 20 يوما
0	0	0	74	0	0	0	1	0	0	75	0	0	0	1	0	74	75	إهمال الأسرة
6	0	0	0	0	0	0	0	0	0	2	0	6	0	4	0	2	2	الإجهاض
0	0	0	0	0	0	0	0	0	0	0	0	0	0	0	0	0	0	اختطاف امرأة متزوجة
																		التفريغ بامرأة متزوجة
																		الاستغلال الجنسي لغرض الربح
																		الاستغلال الجنسي في إطار شبكة منظمة
																		السياحة الجنسية للأجانب
																		شبكة تهجير النساء
																		شبكة تهجير النساء في إطار شبكة منظمة



احصائيات حول الجرح المرتكبة في قضايا العنف ضد الأطفال خلال سنة 2014

نوع القرابة							ضحايا العنف		عدد الأشخاص المحكومين		الأشخاص المتابعون				عدد الجرائم	أنواع الجرائم	
الغير	رب العمل	المخدوم	زوج	أخت	أخ	أم	أب	عدد الضحايا		إناث	ذكور	إناث		ذكور		نم	
								قاصرة	قاصر			حدث	راشدة	حدث	راشد		
							01	01			01				01	01	العنف الناتج عنه عجز يقل عن 20 يوما
90					01		02	09	79	05	62	02	07	24	60	85	العنف الناتج عنه عجز أكثر عن 20 يوما
																	إهمال الأسرة
05								02	03		05			05		05	هتك عرض قاصر بدون عنف
																	الشذوذ الجنسي
																	اختطاف قاصر
							01		01						01	01	عدم التصريح بازدياد مولود
02									03				01		01	02	استغلال الأطفال في التسول
																	استغلال الأطفال في المخدرات
12								06	08	01	07		01		11	11	تسهيل الدعارة للقاصرين
																	دفع القاصرين إلى الهجرة السرية
																	الاستغلال الجنسي لغرض الربح
																	الاستغلال الجنسي في إطار شبكة منظمة
																	السياحة الجنسية للأجانب
																	تهجير الأطفال
																	شبكة تهجير الأطفال في إطار شبكة منظمة.



إستبيان خاص بقضايا الأحداث خلال سنة 2014

المجموع	عدد الأشخاص المتابعين			القضايا المسجلة	أنواع الجرائم
	أجانب	إناث	ذكور		
5	0	0	5	5	هتك العرض بدون عنف
0	0	0	0	0	إهانة المقدسات
0	0	0	0	0	النصب
8	0	1	7	8	خيانة الأمانة
48	0	0	48	43	انتحال صفة
36	0	0	36	36	إخفاء الأشياء المتحصلة من الجريمة
0	0	0	0	0	التخريب والإتلاف
0	0	0	0	0	السرقه الموصوفة
280	0	10	270	245	السرقه البسيطة
0	0	0	0	0	النشل
0	0	0	0	0	جرائم الصرف والجمرك
0	0	0	0	0	الجنح والمخالفات الغابوية
0	0	0	0	0	بيع السجائر بدون رخصة
0	0	0	0	0	قطع أشجار بدون رخصة
0	0	0	0	0	الرعي في غابة الدولة
75	0	0	75	75	تكسير شيء مخصص للمنفعة العامة
0	0	0	0	0	قضايا التهريب
25	0	8	17	25	الفساد
19	0	3	16	19	التحريض على الدعارة
0	0	0	0	0	زنا المحارم
0	0	0	0	0	الهروب
191	0	1	190	190	السكر العلني
209	0	1	208	204	القذف والسب العلني
0	0	0	0	0	الشذوذ الجنسي
0	0	0	0	0	التشرد
0	0	0	0	0	التسول
1	0	0	1	1	القتل الخطأ
281	0	0	281	259	الضرب والجرح
157	0	3	154	144	تبادل الضرب والجرح
152	0	2	150	143	العنف
17	0	0	17	17	الهجوم على ملك الغير
22	0	0	22	22	المساهمة في المشاجرة
12	0	0	12	12	الرشق بالحجارة
0	0	0	0	0	الهجرة السرية
92	0	0	92	22	مخالفات السير
44	0	0	44	34	جرائم المخدرات
94	0	0	94	87	تناول مادة مخدرة



إحصائيات الأحداث خلال سنة 2014 مصدر الأحداث المحالين على المحكمة

المجموع	الآباء والأولياء		رجال الدرك		رجال الشرطة		المصدر
	إناث	ذكور	إناث	ذكور	إناث	ذكور	
1768	00	00	00	19	29	1720	العدد
1768	00	00	00	19	29	1720	المجموع

السن والأصل الجغرافي للأحداث المحالين على المحكمة

المجموع	قروي		شبه حضري		حضري		المصدر		
	إناث	ذكور	إناث	ذكور	إناث	ذكور			
	إناث	ذكور	إناث	ذكور	إناث	ذكور	الجنس السن		
	00	07	00	00	00	00	7	أقل من 10 سنوات	
	00	05	00	00	00	00	5	أقل من 11 سنة	
	00	11	00	00	00	00	11	أقل من 12 سنة	
	00	49	00	00	00	00	49	أقل من 13 سنة	
	02	96	00	00	00	00	02	96	أقل من 14 سنة
	02	216	00	01	00	00	02	215	أقل من 15 سنة
	08	403	00	03	00	00	08	400	أقل من 16 سنة
	07	574	00	08	00	00	07	566	أقل من 17 سنة
	10	378	00	07	00	00	10	371	أقل من 18 سنة
29	1739	00	19	00	00	00	29	1720	المجموع



المملكة المغربية
وزارة العدل و الحريات
محكمة الاستئناف بفاس
المحكمة الابتدائية بفاس
النيابة العامة

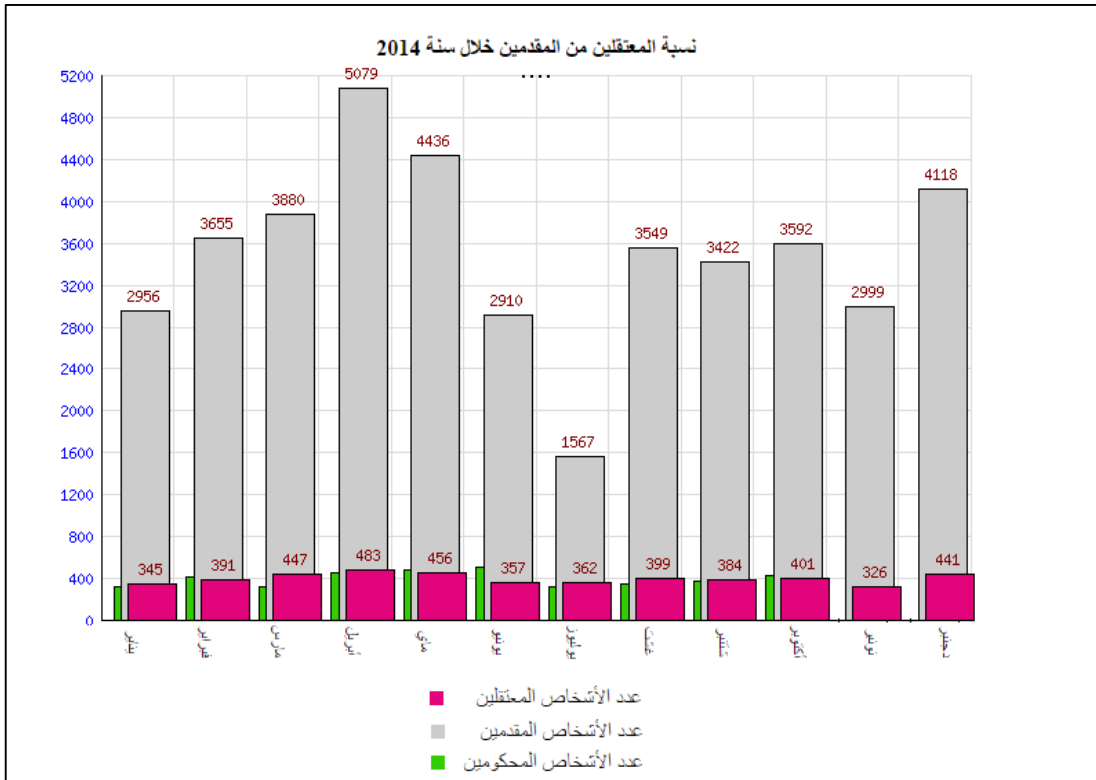
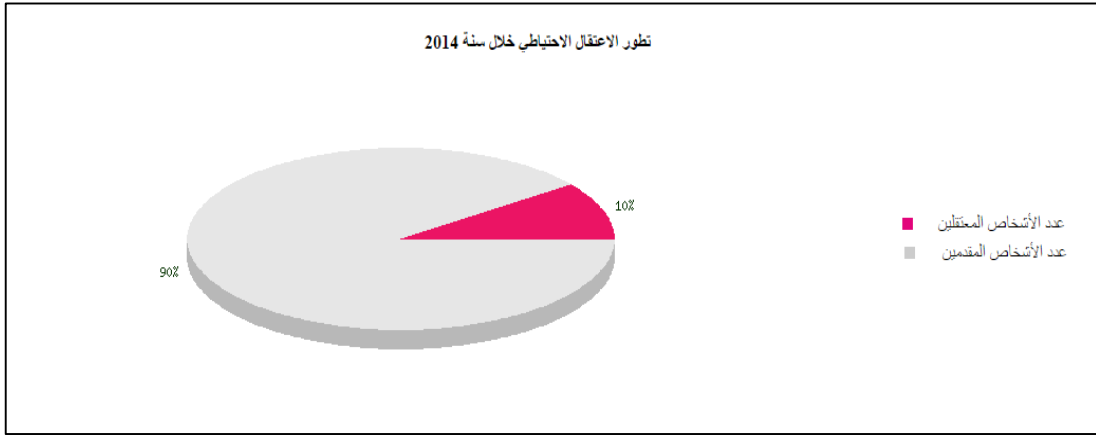

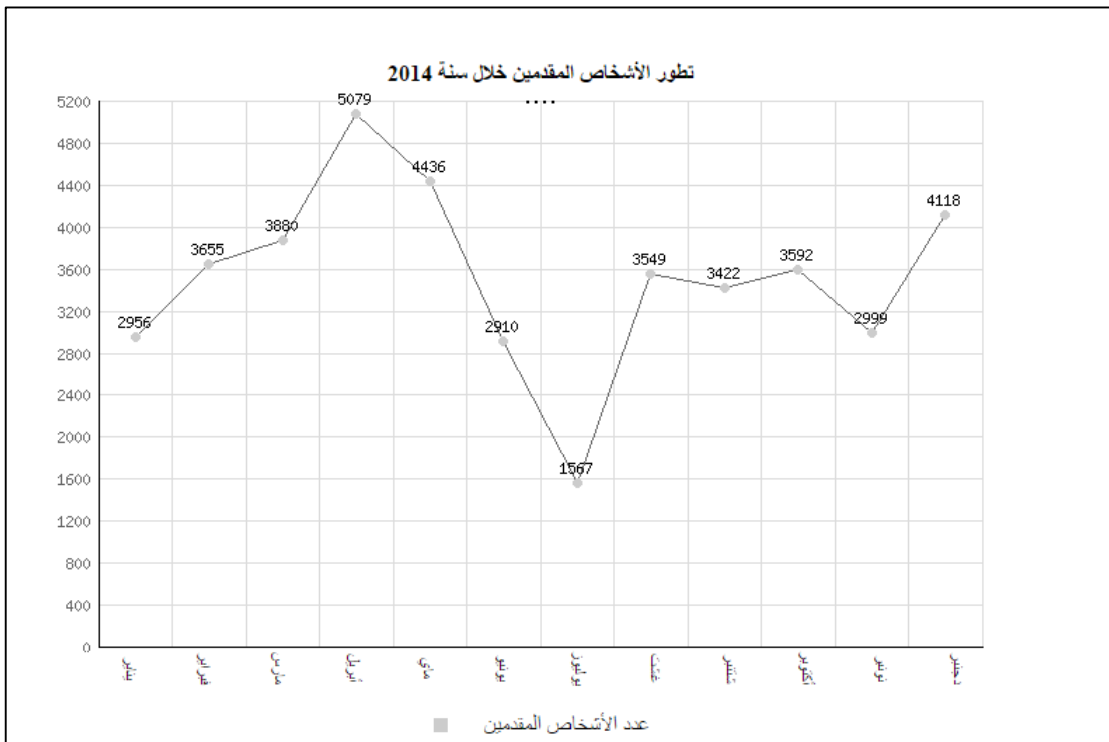
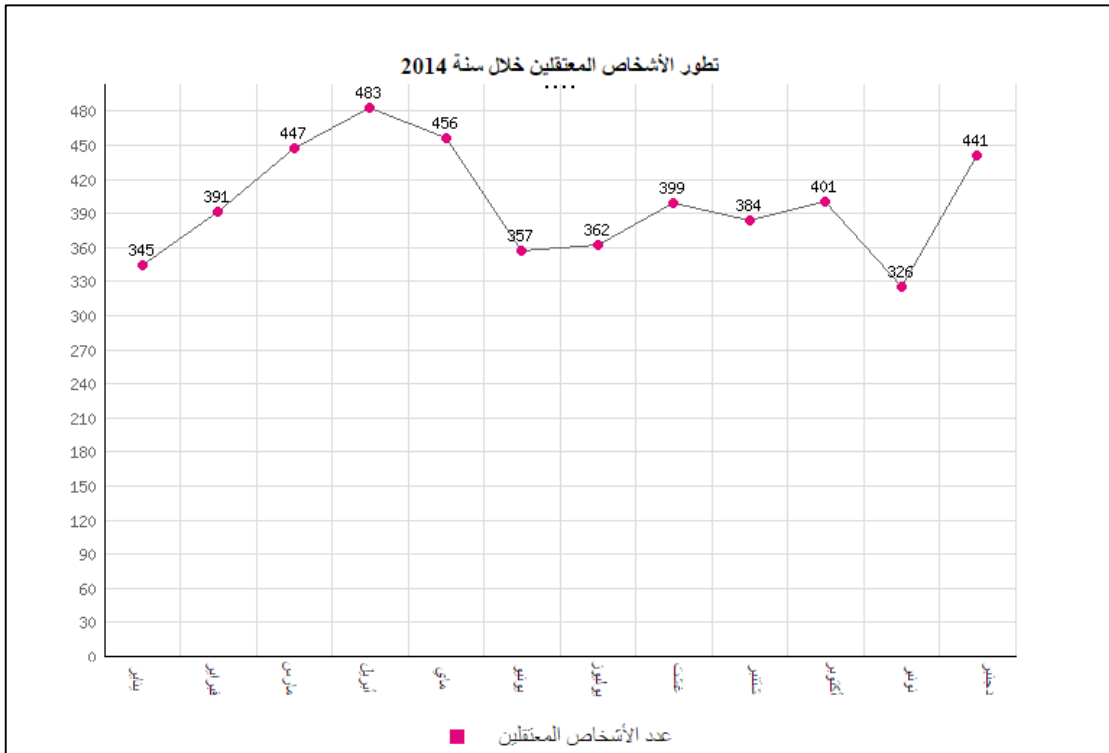



مخالفات قانون التعمير والتجزئات العقارية خلال سنة 2014

عدد القضايا	طبيعة القضايا المحالة على المحاكم
00	البناء العشوائي
589	البناء بدون رخصة
00	تجزئات سرية
38	مخالفة التصميم المصادق عليه
00	البناء في ملك عمومي
00	مخالفات أخرى مع تحديدها
275	القضايا المأمور فيها بالهدم من طرف المحكمة
00	القضايا التي تم تنفيذ الهدم فيها دون تسخير القوة العمومية
20	القضايا التي سخرت فيها القوة العمومية لتنفيذ الهدم فيها
00	طلبات القوة العمومية التي لا زالت في طور الإنجاز الخاص بالهدم



قضايا الجرائم الغابوية خلال سنة 2014

المجموع	نوع المخالفات والجنح				الإجراءات
	القنص		الغابوية		
	جنحة	مخالفة	جنحة	مخالفة	
02	00	00	02	00	القضايا المتخلفة من سنة 2013
13	05	00	08	00	القضايا المسجلة خلال سنة 2014
04	00	00	04	00	المقرر فيها الحفظ
09	05	00	04	00	المقرر فيها المتابعة
02	00	00	02	00	القضايا المحكومة
09	05	00	04	00	القضايا المؤخرة
00	00	00	00	00	القضايا المستأنفة



قضايا الغش في المواد الغذائية خلال سنة 2014

المجموع	نوع المخالفات والجنح			الإجراءات
	جنحة	مخالفة		
93	93	0		المحاضر المتخلفة من سنة 2012
495	495	0		المحاضر المسجلة خلال سنة 2013
00	00	0		المقرر فيها الحفظ
588	588	0		المقرر فيها المتابعة
465	465	0		القضايا المحكومة
123	123	0		القضايا المؤخرة
02	02	0		القضايا المستأنفة



نشاط النيابة العامة خلال سنة 2014
المكتب المدني

ملاحظات	الباقي	المنجز	المجموع	المسجل خلال هذه السنة	المتخلف من السنة الماضية	المواد
	03	69	72	67	05	المساعدة القضائية
	845	2697	3542	2188	1354	الانتدابات القضائية المدنية الواردة
	00	00	00	00	00	الانتدابات القضائية المدنية الصادرة
	00	00	00	00	00	الخبراء
	00	4150	4150	4150	00	التراجمة
	00	00	00	00	00	العدول
	00	19687	19687	19687	00	تدخل النيابة العامة في الميدان المدني
	00	666	666	666	00	التجنيس
	07	433	440	435	05	الزواج المختلط
	00	00	00	00	00	تقييد المحامين
	00	00	00	00	00	تعيين وكيل
	00	00	00	00	00	الموثقون
	00	00	00	00	00	الأعوان القضائيون
	00	08	08	03	05	الشكايات ضد المحامين
	855	27710	28565	27196	1369	المجموع



المملكة المغربية
وزارة العدل والحريات
محكمة الاستئناف بفاس
المحكمة الابتدائية بفاس
النيابة العامة
شعبة الإحصائيات

القضايا المطعون فيها خلال سنة 2014

عدد الطعون بالنقض	عدد الطعون بإعادة النظر	عدد الطعون بالاستئناف	عدد الطعون بالتعرض	عدد الأحكام الصادرة	المحكمة
16	00	7261	158	40373	المحكمة الابتدائية بفاس